江海汇鑫期货
JIANGHAI HUIXIN FUTURES

# 江海汇鑫期货——黑色主要品种日报 2025/5/30

务必阅读下方免责声明

投研中心：张凯强　　投资咨询证号：Z0019831

| 品种 | 区域 | 品级 | 现货报价 | 较昨日 | 期货仓单 | 较昨日 | 合约 | 收盘价 | 较昨日 | 基差 | 较昨日 | 套利 | 期差 | 较昨日 | 多空强弱 | 前20排名 | 较昨日 |
|---|---|---|---|---|---|---|---|---|---|---|---|---|---|---|---|---|---|
| 螺纹钢 | 上海 | HRB400 20mm | 3120 | 20 | | | 01 | 2985 | 7 | 135 | 0 | 1-5合约 | -18 | 0 | 多头持仓 | 1435295 | -20606 |
| | 杭州 | HRB400E 20mm | 3120 | 10 | 40776 | -1199 | 05 | 3003 | 7 | 117 | 0 | 5-10合约 | 25 | -7 | 空头持仓 | 1482444 | -80738 |
| | 全国 | HRB400 20mm | 3231 | 7 | | | 10 | 2978 | 14 | 142 | 0 | 10-1合约 | -7 | 7 | 净持仓 | -47149 | 60132 |
| 热卷 | 天津 | Q235B 4.75mm | 3150 | 0 | | | 01 | 3118 | 8 | 82 | -8 | 1-5合约 | -26 | -2 | 多头持仓 | 1144053 | 20551 |
| | 上海 | Q235B 4.75mm | 3200 | 20 | 148677 | -4454 | 05 | 3144 | 10 | 56 | -10 | 5-10合约 | 34 | 0 | 空头持仓 | 1008224 | -1749 |
| | 广州 | Q235B 4.75mm | 3250 | 10 | | | 10 | 3110 | 10 | 90 | -10 | 10-1合约 | -8 | 2 | 净持仓 | 135829 | 22300 |
| 焦炭 | 日照港 | 准一级焦 | 1490 | 0 | | | 01 | 1350 | -12.5 | 80 | -47.5 | 1-5合约 | -14.5 | -7 | 多头持仓 | 36536 | 50 |
| | 吕梁 | 准一级焦 | 1430 | 0 | 430 | 0 | 05 | 1364.5 | -5.5 | 65.5 | -54.5 | 5-9合约 | 32.5 | 1 | 空头持仓 | 35087 | -880 |
| | 全国 | 一级冶金焦 | 1453 | -4 | | | 09 | 1332 | -6.5 | 98 | -53.5 | 9-1合约 | -18 | 6 | 净持仓 | 1449 | 930 |
| 铁矿石 | 日照港 | PB粉 61.5% | 739 | 7 | | | 01 | 670 | 6 | 69 | 0 | 1-5合约 | 19.5 | -0.5 | 多头持仓 | 446678 | 4347 |
| | 京津港 | PB粉 61.5% | 757 | 6 | 1900 | 0 | 05 | 650.5 | 6.5 | 88.5 | 0 | 5-9合约 | -56.5 | -2 | 空头持仓 | 468904 | -932 |
| | 鞍山 | 铁精粉 65%品位 | 921 | 2 | | | 09 | 707 | 8.5 | 32 | 0 | 9-1合约 | 37 | 2.5 | 净持仓 | -22226 | 5279 |

## 螺纹日度跟踪

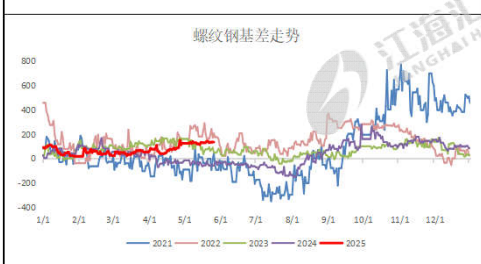


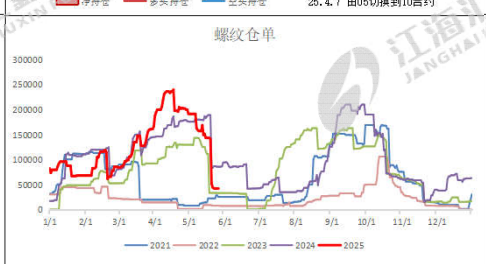

## 热卷日度跟踪

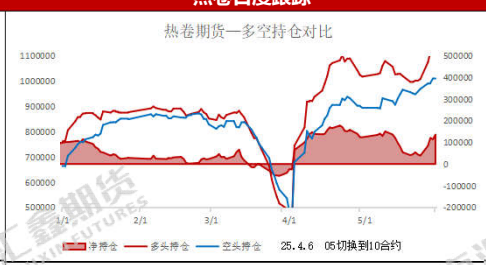

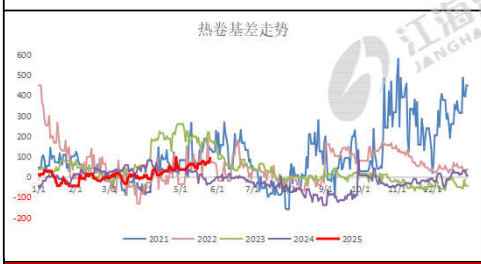


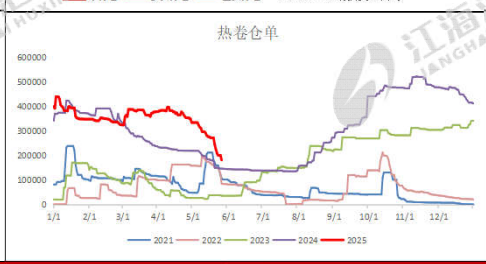


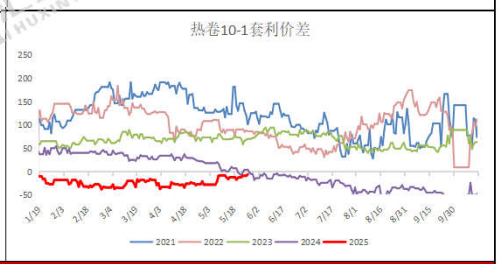


## 焦炭日度跟踪

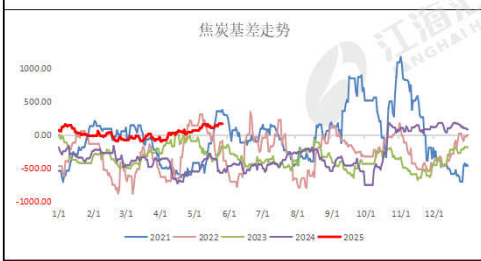


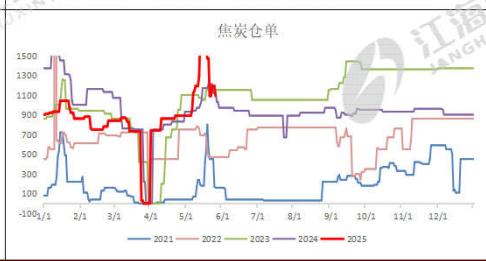


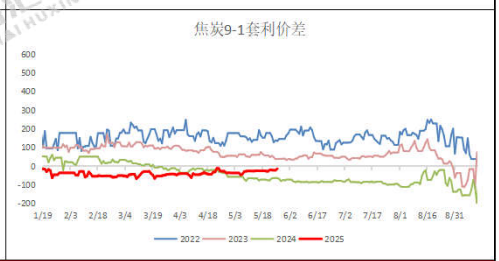


## 铁矿日度跟踪

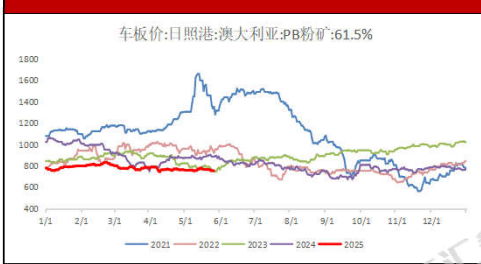


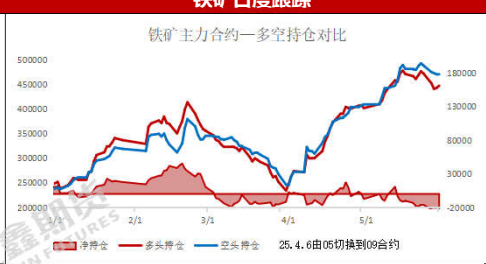

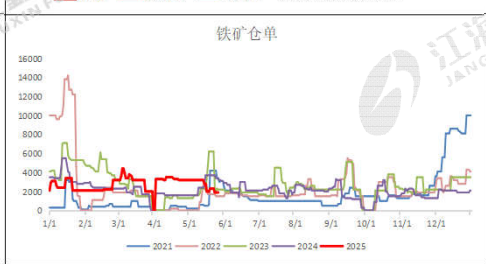


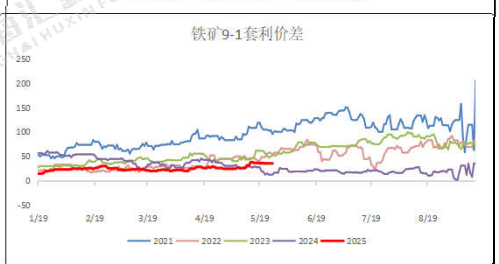


## 跨品种价差跟踪

| 卷螺差 | 132 | 较昨日 | -4 | 螺碳比 | 2.2357 | 较昨日 | 0.0213 | 螺矿比 | 4.2122 | 较昨日 | -0.0312 |
|---|---|---|---|---|---|---|---|---|---|---|---|

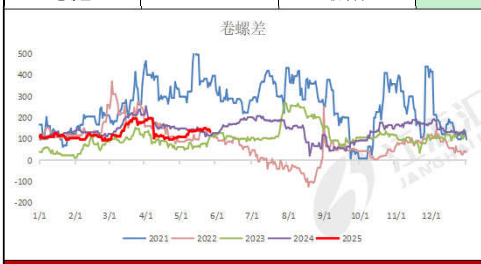


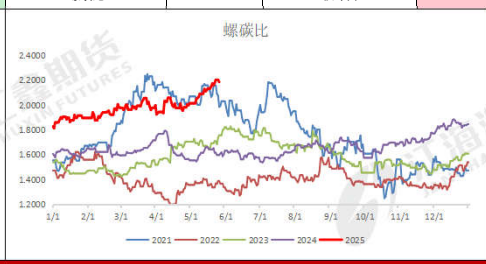


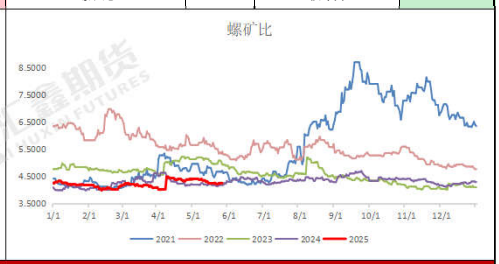


## 现货市场信息跟踪与行情评述

**技术形态：**铁矿继续走高，焦炭尚未止跌；热卷波动收红，螺纹低位调高。

**品种差异：**螺纹涨跌幅+0.47%，热卷涨跌幅+0.32%；铁矿涨跌幅+1.29%，焦炭涨跌幅-1.62%；

**量价关系：**从资金流向看，短线资金仍未回归黑色系，空头主动减仓是多数品种回涨的诱因；螺纹前二十主力持仓排名，多空主力均减仓，空头主力减仓幅度加大。

**现货消息：** 5月29日，全国主港铁矿石成交108.70万吨，环比减8.3%；237家主流贸易商建筑钢材成交12.26万吨，环比增30.9%。
据调研，截止5月29日共有7家山东钢厂初步确认了全年新生产计划，调整后粗钢产量5563万吨，较去年同期下降350万吨左右。
库提资源中，黄海、镔鑫、中新、富鑫、桂鑫、萍钢、西林、中天等价格平稳，部分螺纹钢基价挂在2960-3120元，盘螺售价3220-3280元/吨；厂提资源价格报稳，中天和永钢产螺纹基价报3050-3110元/吨，永钢盘螺级差170-180元/吨。大户平盘推出，散户停止下跌。期货市场，10合约持续收低，建议临时观望等待企稳。

资料来源：同花顺，mysteel，公开资料，江海汇鑫期货整理。
免责声明：本报告的信息均来源于公开资料，我公司对这些信息的准确性和完整性不作任何保证，也不保证所包含的信息和建议不会发生任何变化。我们力求报告内容的客观、公正，但报告中的任何观点、结论和建议仅供参考，不构成操作建议，投资者据此作出的任何投资决策与本公司和作者无关，由投资者自行承担结果。