江海汇鑫期货——黑色主要品种日报 2025/7/3

江海汇鑫期货 JIANGHAI HUIXIN FUTURES

务必阅读下方免责声明

投研中心：张凯强　　投资咨询证号：Z0019831

品种	区域	品级	现货报价	较昨日	期货仓单	较昨日	合约	收盘价	较昨日	基差	较昨日	套利	期差	较昨日	多空强弱	前20排名	较昨日
螺纹钢	上海	HRB400 20mm	3150	30			01	3079	63	121	0	1-5合约	-8	-2	多头持仓	1404740	127321
	杭州	HRB400E 20mm	3200	40	25270	656	05	3087	65	113	0	5-10合约	22	3	空头持仓	1342918	93794
	全国	HRB400 20mm	3228	23			10	3065	62	135	0	10-1合约	-14	-1	净持仓	61822	33527
热卷	天津	Q235B 4.75mm	3140	30			01	3197	61	23	-61	1-5合约	-2	-4	多头持仓	1137068	40827
	上海	Q235B 4.75mm	3220	20	66078	-879	05	3199	65	21	-65	5-10合约	8	10	空头持仓	1096034	37832
	广州	Q235B 4.75mm	3210	30			10	3191	55	29	-55	10-1合约	-6	-6	净持仓	41034	2995
焦炭	日照港	准一级焦	1360	0			01	1479.5	52	-49.5	18	1-5合约	-27.5	5	多头持仓	30467	-240
	吕梁	准一级焦	1430	0	90	0	05	1507	47	-77	23	5-9合约	65	-6.5	空头持仓	34102	26
	全国	一级冶金焦	1317	0			09	1442	53.5	-12	16.5	9-1合约	-37.5	1.5	净持仓	-3635	-266
铁矿石	日照港	PB粉 61.5%	704	3			01	696.5	11.5	7.5	0	1-5合约	17	0.5	多头持仓	383199	-1408
	京津港	PB粉 61.5%	719	2	3300	0	05	679.5	11	24.5	0	5-9合约	-43	-3	空头持仓	422778	-7226
	鞍山	铁精粉 65%品位	858	0			09	722.5	14	-18.5	0	9-1合约	26	2.5	净持仓	-39579	5818

螺纹日度跟踪

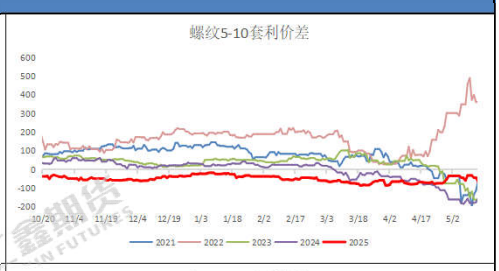

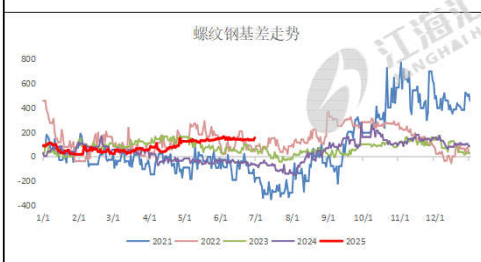

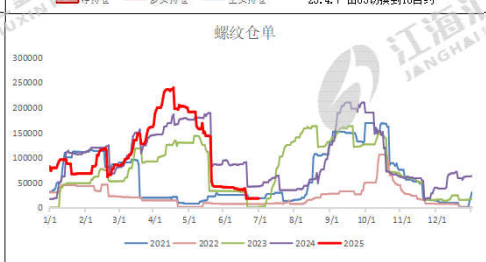

热卷日度跟踪

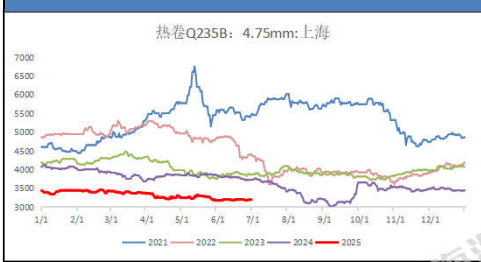

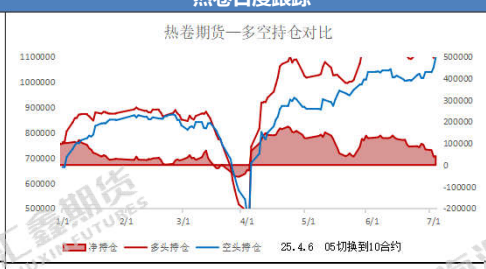

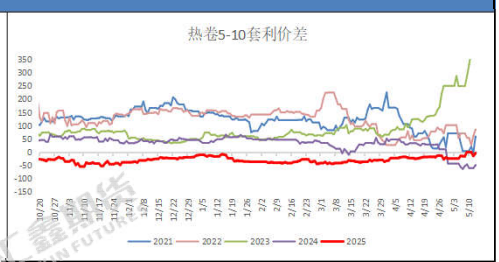

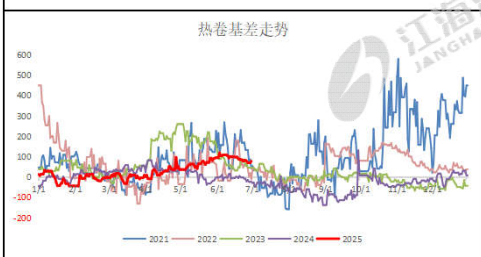

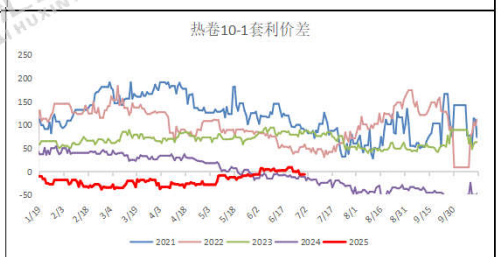

焦炭日度跟踪

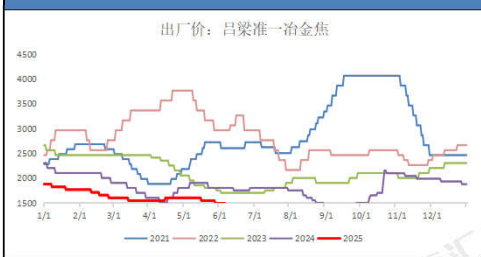

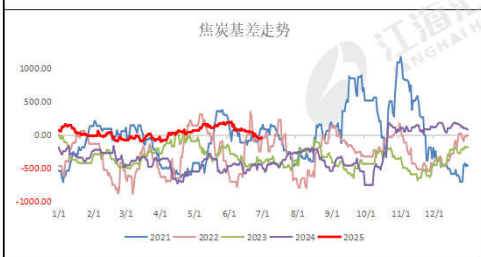

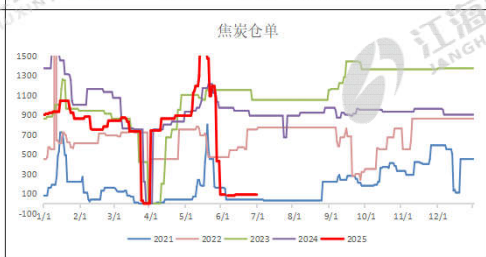

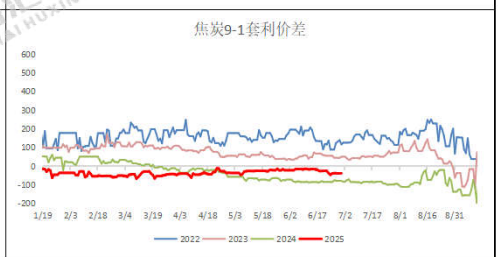

铁矿日度跟踪

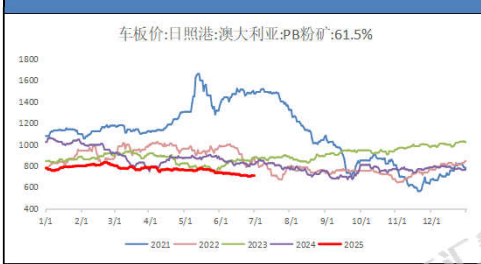

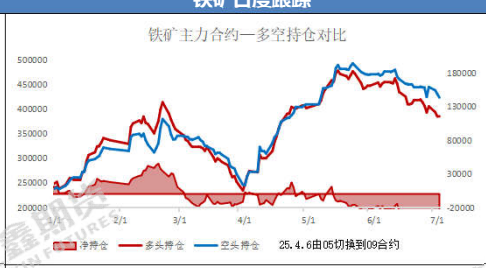

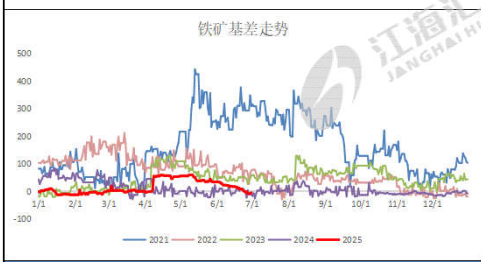

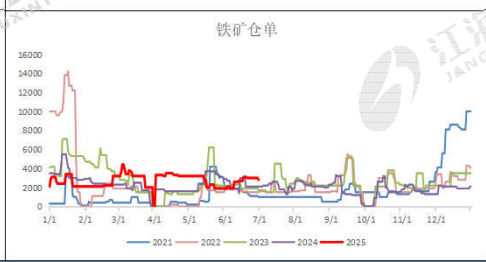

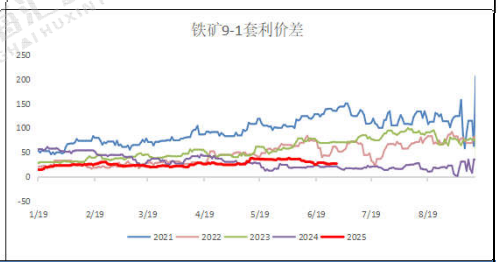

跨品种价差跟踪

卷螺差	126	较昨日	-7	螺碳比	2.1255	较昨日	-0.0372	螺矿比	4.2422	较昨日	0.0037

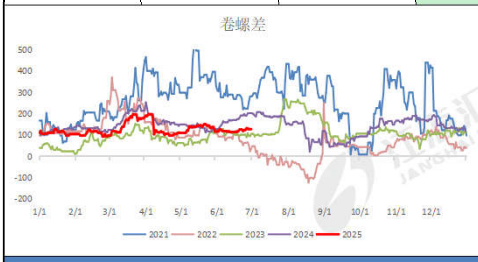

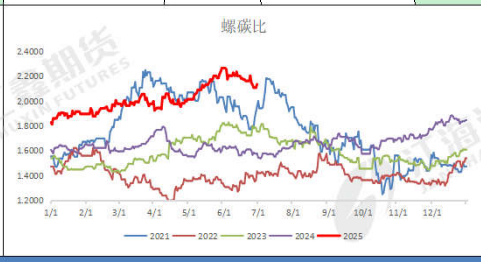

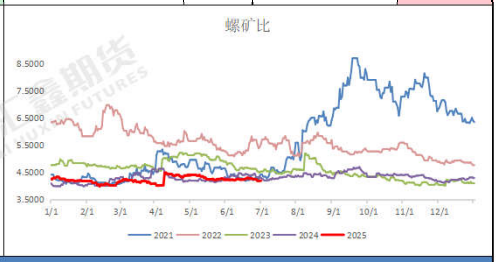

现货市场信息跟踪与行情评述

技术形态：铁矿止跌走高，焦炭大幅回涨；热卷区间向上，螺纹稳步上移；

品种差异：螺纹涨跌幅+2.61%，热卷涨跌幅+2.24%；铁矿涨跌幅+1.69%，焦炭涨跌幅+3.15%；

量价关系：从资金流向看，短线资金集体回归黑色系，在政策预期下，螺纹和热卷有资金回流；螺纹前二十主力持仓排名，多空主力均加仓，多头主力加仓幅度较大。

现货消息：库提资源中，黄海、镔鑫、中新、富鑫、桂鑫、萍钢、西林、中天等价格上调，部分螺纹钢基价挂在2990-3130元，盘螺售价3200-3260元/吨；厂提资源价格回升，中天和永钢产螺纹基价报3050-3090元/吨，永钢盘螺级差180-200元/吨。大户主动调高，散户积极跟涨。期货市场，10合约窄幅震荡，建议日内短线交易为主，逢低做多。

风险提示：南方降雨面积扩大，工程进度趋缓；7月政治局会议炒作；美国关税贸易战影响钢材需求。

资料来源：同花顺，mysteel，公开资料，江海汇鑫期货整理。
免责声明：本报告的信息均来源于公开资料，我公司对这些信息的准确性和完整性不作任何保证，也不保证所包含的信息和建议不会发生任何变化。我们力求报告内容的客观、公正，但报告中的任何观点、结论和建议仅供参考，不构成操作建议，投资者据此作出的任何投资决策与本公司和作者无关，由投资者自行承担结果。