江海汇鑫期货——黑色主要品种日报 2025/7/7

江海汇鑫期货 JIANGHAI HUIXIN FUTURES

务必阅读下方免责声明

投研中心：张凯强　　投资咨询证号：Z0019831

品种	区域	品级	现货报价	较昨日	期货仓单	较昨日	合约	收盘价	较昨日	基差	较昨日	套利	期差	较昨日	多空强弱	前20排名	较昨日
螺纹钢	上海	HRB400 20mm	3170	20			01	3093	3	127	0	1-5合约	-5	4	多头持仓	1421541	15903
	杭州	HRB400E 20mm	3220	20	29168	2095	05	3098	-1	122	0	5-10合约	26	3	空头持仓	1338588	15538
	全国	HRB400 20mm	3263	17			10	3072	-4	148	0	10-1合约	-21	-7	净持仓	82953	365
热卷	天津	Q235B 4.75mm	3150	10			01	3210	2	40	-2	1-5合约	-5	-2	多头持仓	1126361	-2492
	上海	Q235B 4.75mm	3250	0	64587	-1491	05	3215	4	35	-4	5-10合约	14	11	空头持仓	1095404	-9975
	广州	Q235B 4.75mm	3230	10			10	3201	-7	49	7	10-1合约	-9	-9	净持仓	30957	7483
焦炭	日照港	准一级焦	1360	0			01	1472.5	-18.5	-42.5	88.5	1-5合约	-37.5	6.5	多头持仓	29790	-318
	吕梁	准一级焦	1430	0	90	0	05	1510	-25	-80	95	5-9合约	77	-12.5	空头持仓	33875	-273
	全国	一级冶金焦	1317	0			09	1433	-12.5	-3	82.5	9-1合约	-39.5	6	净持仓	-4085	-45
铁矿石	日照港	PB粉 61.5%	727	4			01	707	0	20	0	1-5合约	17.5	-0.5	多头持仓	397798	11292
	京津港	PB粉 61.5%	740	4	3300	0	05	689.5	0.5	37.5	0	5-9合约	-43	1	空头持仓	428094	15161
	鞍山	铁精粉 65%品位	866	0			09	732.5	-0.5	-5.5	0	9-1合约	25.5	-0.5	净持仓	-30296	-3869

螺纹日度跟踪

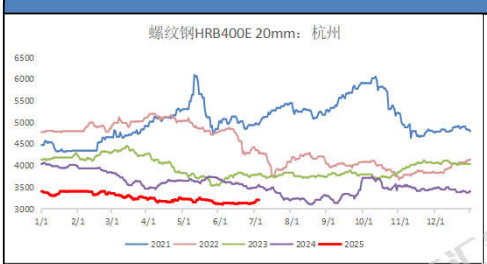

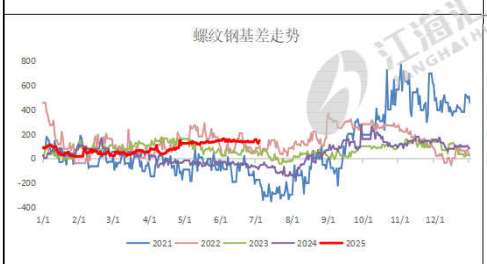

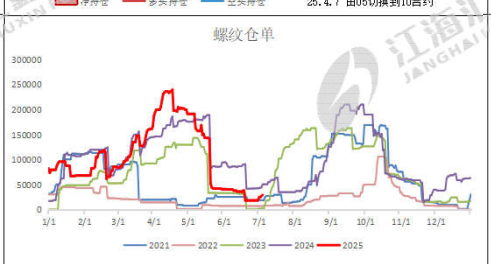

热卷日度跟踪

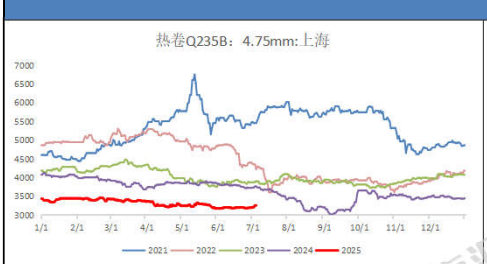

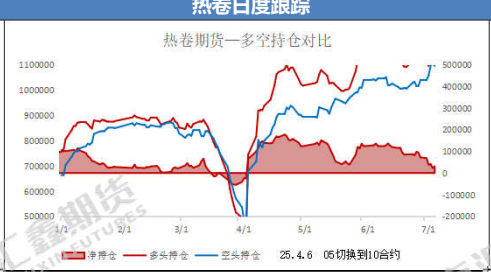

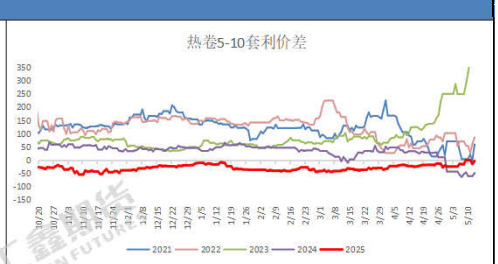

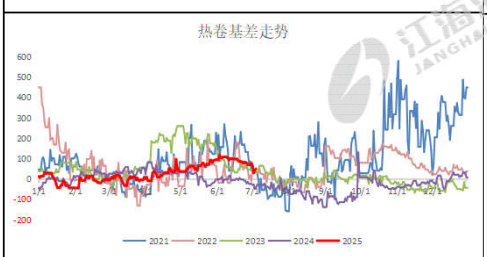

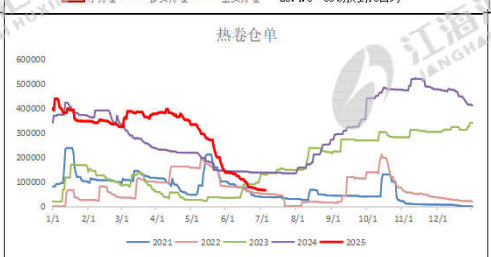

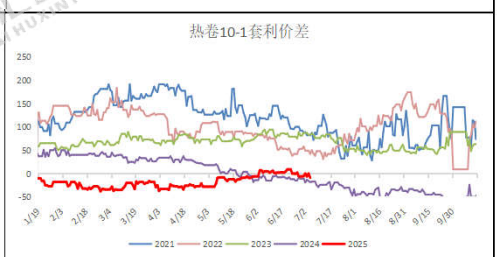

焦炭日度跟踪

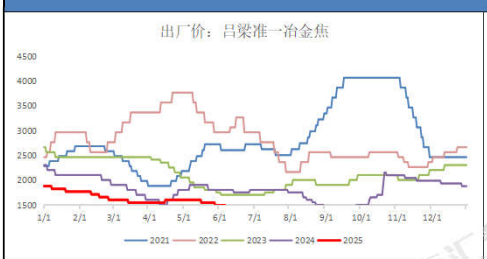

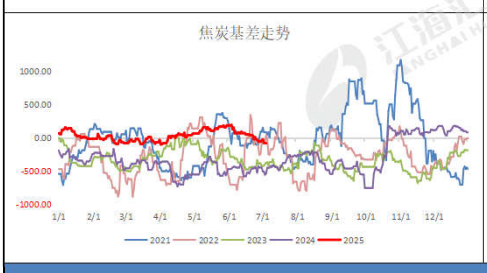

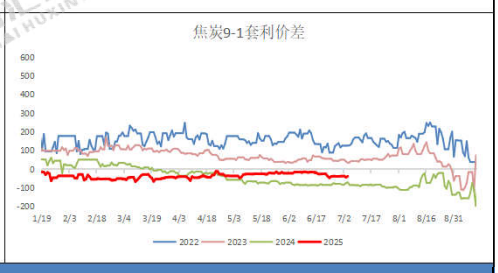

铁矿日度跟踪

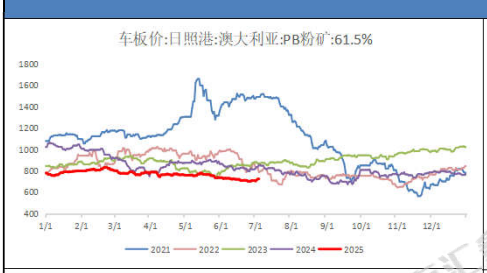

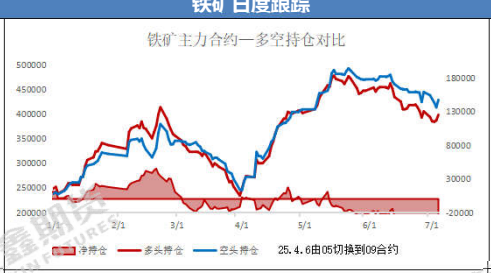

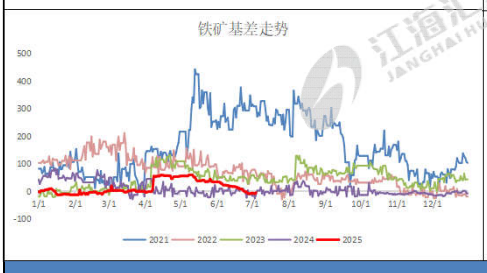

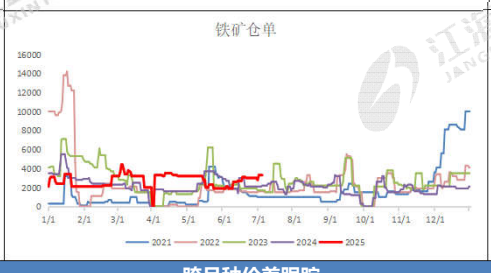

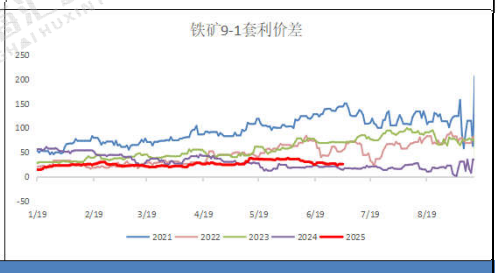

跨品种价差跟踪

卷螺差	129	较昨日	-3	螺碳比	2.1438	较昨日	0.0158	螺矿比	4.1939	较昨日	-0.0026

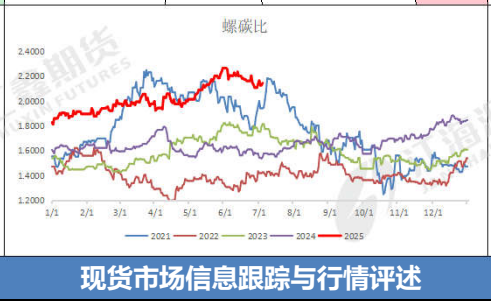

现货市场信息跟踪与行情评述

技术形态：铁矿区间波动，焦炭高位回落；热卷波动调整，螺纹收于低位；

品种差异：螺纹涨跌幅+0.23%，热卷涨跌幅+0.25%；铁矿涨跌幅+0.62%，焦炭涨跌幅-0.42%；

量价关系：从资金流向看，短线资金获利出走，部分品种有调整的迹象；螺纹前二十主力持仓排名，多空主力均加仓，加仓幅度相近。

现货消息：库提资源中，黄海、滨鑫、中新、富鑫、桂鑫、萍钢、西林、中天等价格上涨，部分螺纹钢基价挂在3070-3170元，盘螺售价3220-3290元/吨；厂提资源价格上移，中天和永钢产螺纹基价报3080-3130元/吨，永钢盘螺级差190-200元/吨。大户维持强势，散户继续高挂。期货市场，10合约窄幅震荡，建议日内短线交易为主，逢低做多。

风险提示：南方降雨面积扩大，工程进度趋缓；7月政治局会议炒作；美国关税贸易战影响钢材需求。

资料来源：同花顺，mysteel，公开资料，江海汇鑫期货整理。

免责声明：本报告的信息均来源于公开资料，我公司对这些信息的准确性和完整性不作任何保证，也不保证所包含的信息和建议不会发生任何变化。我们力求报告内容的客观、公正，但报告中的任何观点、结论和建议仅供参考，不构成操作建议，投资者据此作出的任何投资决策与本公司和作者无关，由投资者自行承担结果。