江海汇鑫期货——黑色主要品种日报 2025/7/17

江海汇鑫期货 JIANGHAI HUIXIN FUTURES

务必阅读下方免责声明

投研中心：张凯强　　投资咨询证号：Z0019831

品种	区域	品级	现货报价	较昨日	期货仓单	较昨日	合约	收盘价	较昨日	基差	较昨日	套利	期差	较昨日	多空强弱	前20排名	较昨日
螺纹钢	上海	HRB400 20mm	3200	0			01	3150	-10	100	0	1-5合约	-12	-2	多头持仓	1326784	-16766
	杭州	HRB400E 20mm	3250	-10	96689	0	05	3162	-8	88	0	5-10合约	56	0	空头持仓	1316406	-11556
	全国	HRB400 20mm	3281	-6			10	3106	-8	144	0	10-1合约	-44	2	净持仓	10378	-5210
热卷	天津	Q235B 4.75mm	3200	0			01	3271	-6	19	6	1-5合约	-1	3	多头持仓	1079650	-15860
	上海	Q235B 4.75mm	3290	10	62501	-2086	05	3272	-9	18	9	5-10合约	19	-3	空头持仓	1122997	-13764
	广州	Q235B 4.75mm	3300	0			10	3253	-6	37	6	10-1合约	-18	0	净持仓	-43347	-2096
焦炭	日照港	准一级焦	1360	0			01	1538.5	-22	-108.5	92	1-5合约	-35	1	多头持仓	28071	216
	吕梁	准一级焦	1430	0	90	0	05	1573.5	-23	-143.5	93	5-9合约	79	-3.5	空头持仓	31910	413
	全国	一级冶金焦	1325	0			09	1494.5	-19.5	-64.5	89.5	9-1合约	-44	2.5	净持仓	-3839	-197
铁矿石	日照港	PB粉 61.5%	753	2			01	741.5	3	11.5	0	1-5合约	20	0	多头持仓	447563	22427
	京津港	PB粉 61.5%	766	2	3000	-100	05	721.5	3	31.5	0	5-9合约	-51.5	-3	空头持仓	442588	9542
	鞍山	铁精粉 65%品位	884	0			09	773	6	-20	0	9-1合约	31.5	3	净持仓	4975	12885

螺纹日度跟踪

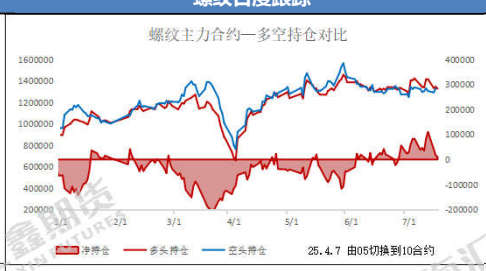

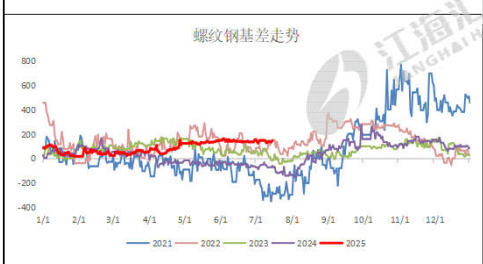

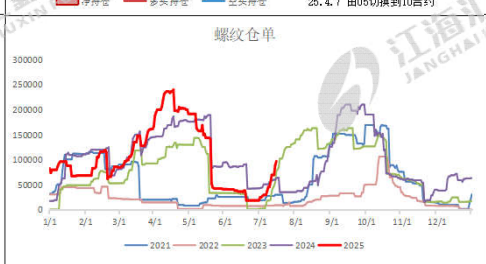

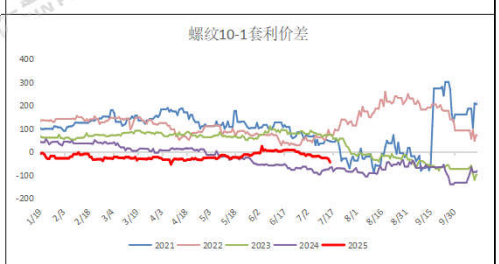

热卷日度跟踪

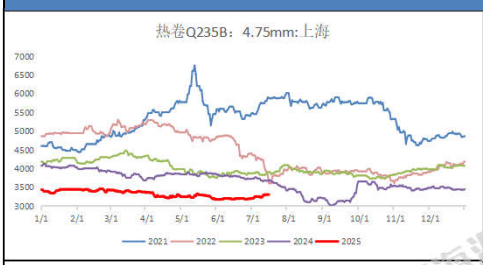

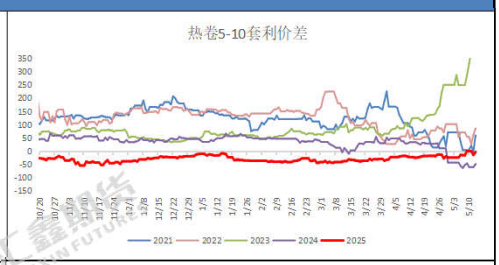

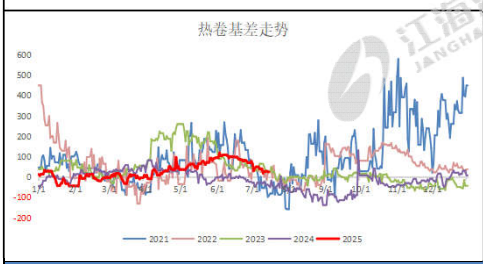

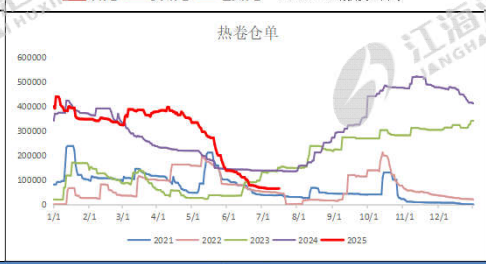

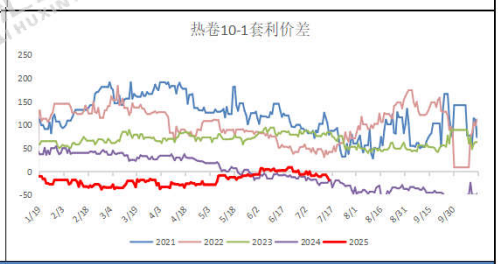

焦炭日度跟踪

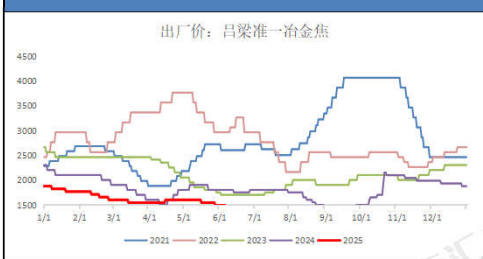

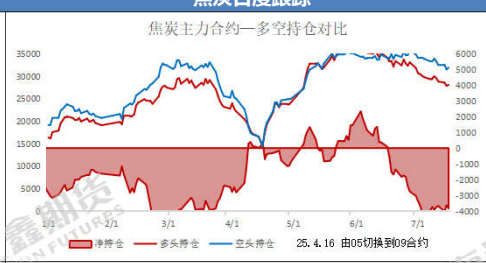

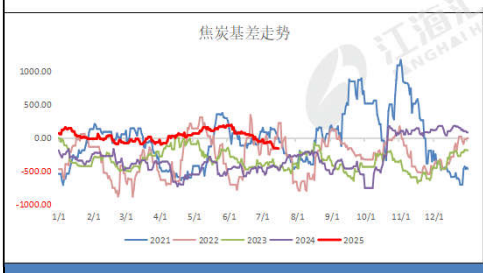

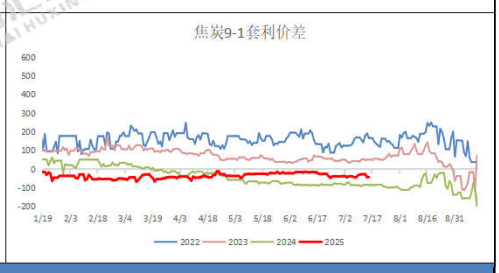

铁矿日度跟踪

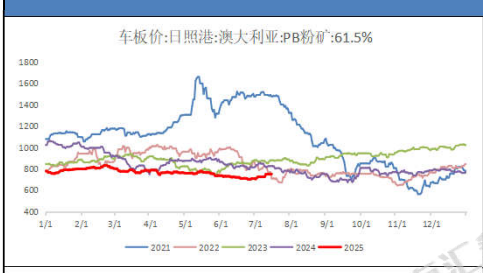

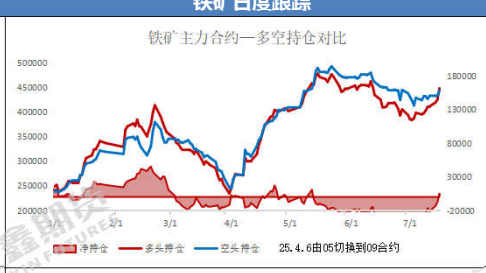

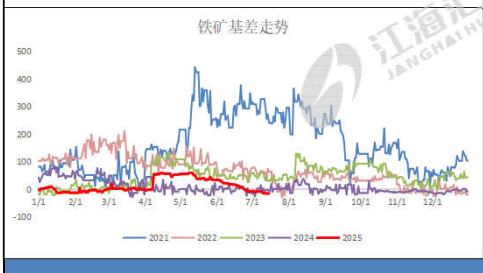

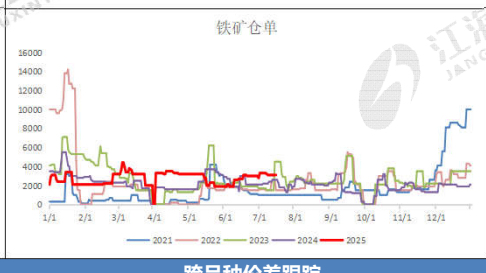

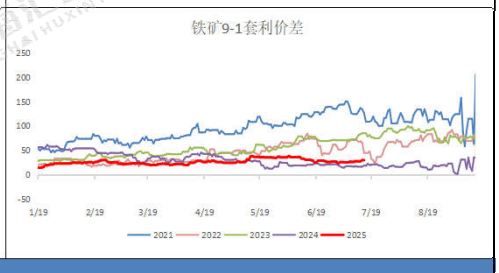

跨品种价差跟踪

卷螺差	147	较昨日	2	螺碳比	2.0783	较昨日	0.0215	螺矿比	4.0181	较昨日	-0.0419

现货市场信息跟踪与行情评述

技术形态：铁矿小幅收红，焦炭延续跌势；热卷波动收绿，螺纹低位反复；

品种差异：螺纹涨跌幅-0.48%，热卷涨跌幅-0.31%；铁矿涨跌幅+1.05%，焦炭涨跌幅-1.45%；

量价关系：从资金流向看，短线资金分化，原料端资金流入，成材端主力资金流出；螺纹前二十主力持仓排名，多空主力均减仓，多头主力加仓幅度较大。

现货消息：上海市场3190-3200元/吨；北京市场3120-3130元/吨；广州市场3160-3170元/吨；杭州市场3210元/吨；南京市场3190元/吨；西安市场3120-3130元/吨。国内建筑钢市开盘稳中调整，盘中局部松动，全天交易量环比减少。期货市场，螺纹10合，铁矿09合约，维持多头思路。

风险提示：梅雨季节降雨区域扩大，工程进度趋缓；7月政治局会议炒作；美国关税贸易战影响钢材需求。

资料来源：同花顺，mysteel，公开资料，江海汇鑫期货整理。

免责声明：本报告的信息均来源于公开资料，我公司对这些信息的准确性和完整性不作任何保证，也不保证所包含的信息和建议不会发生任何变化。我们力求报告内容的客观、公正，但报告中的任何观点、结论和建议仅供参考，不构成操作建议，投资者据此作出的任何投资决策与本公司和作者无关，由投资者自行承担结果。