江海汇鑫期货 JIANGHAI HUIXIN FUTURES

江海汇鑫期货——黑色主要品种日报 2025/8/28

务必阅读下方免责声明

投研中心：张凯强　　投资咨询证号：Z0019831

品种	区域	品级	现货报价	较昨日	期货仓单	较昨日	合约	收盘价	较昨日	基差	较昨日	套利	期差	较昨日	多空强弱	前20排名	较昨日
螺纹钢	上海	HRB400 20mm	3290	-10			01	3172	-13	138	0	1-5合约	-42	-4	多头持仓	655948	-42233
	杭州	HRB400E 20mm	3310	-10	184327	23021	05	3214	-9	96	0	5-10合约	103	-7	空头持仓	739693	-25538
	全国	HRB400 20mm	3335	-10			10	3111	-2	199	0	10-1合约	-61	11	净持仓	-83745	-16695
热卷	天津	Q235B 4.75mm	3360	0			01	3341	-16	39	16	1-5合约	-7	-3	多头持仓	573959	-43711
	上海	Q235B 4.75mm	3380	-20	25356	-599	05	3348	-13	32	13	5-10合约	-1	5	空头持仓	612505	-25446
	广州	Q235B 4.75mm	3380	-20			10	3349	-18	31	18	10-1合约	8	-2	净持仓	-38546	-18265
焦炭	日照港	准一级焦	1745	0			01	1669.5	-11.5	-239.5	-303.5	1-5合约	-87.5	1.5	多头持仓	23643	422
	吕梁	准一级焦	1430	0	820	0	05	1757	-13	-327	-302	5-9合约	156.5	-3.5	空头持仓	28860	268
	全国	一级冶金焦	1711	0			09	1600.5	-9.5	-170.5	-305.5	9-1合约	-69	2	净持仓	-5217	154
铁矿石	日照港	PB粉 61.5%	772	2			01	775.5	-1	-3.5	0	1-5合约	22	-0.5	多头持仓	282571	3991
	京津港	PB粉 61.5%	791	2	2000	0	05	753.5	-0.5	18.5	0	5-9合约	-43	0	空头持仓	299071	3673
	鞍山	铁精粉 65%品位	986	0			09	796.5	-0.5	-24.5	0	9-1合约	21	0.5	净持仓	-16500	318

螺纹日度跟踪

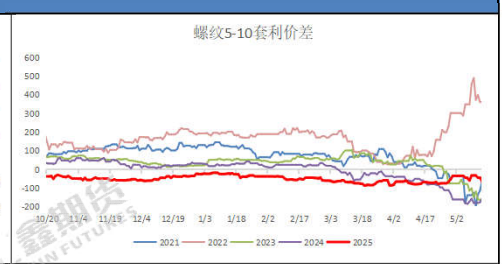

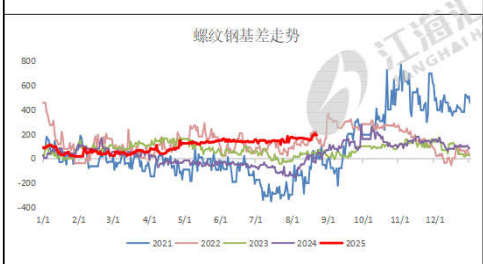

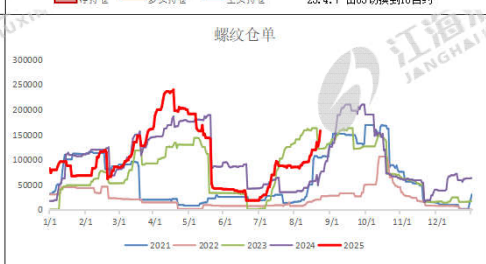

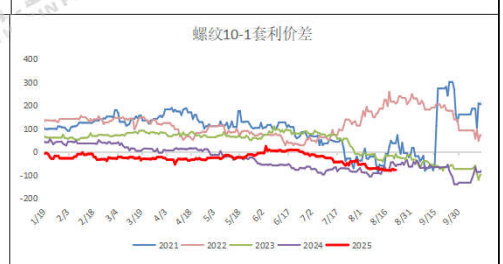

热卷日度跟踪

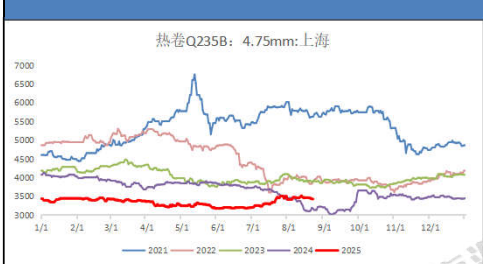

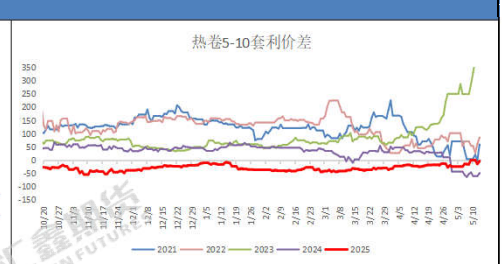

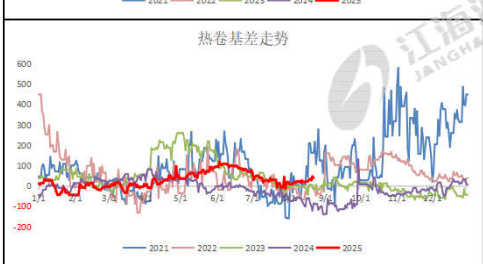

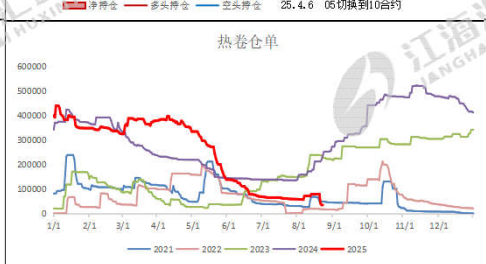

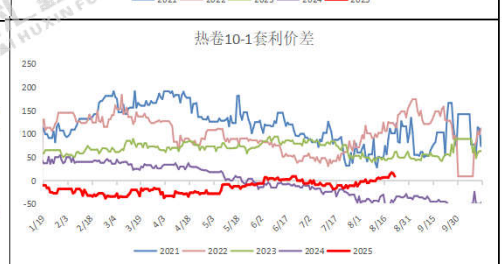

焦炭日度跟踪

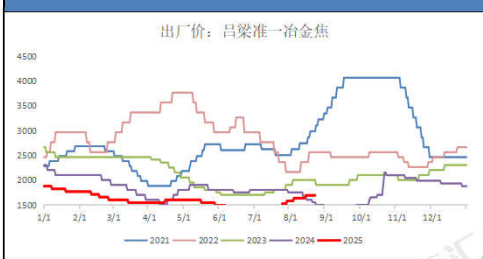

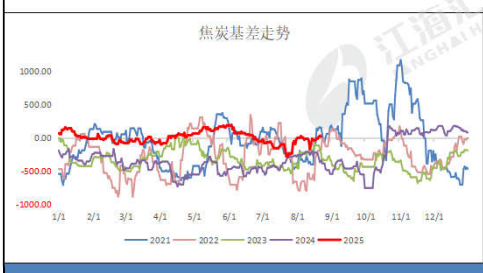

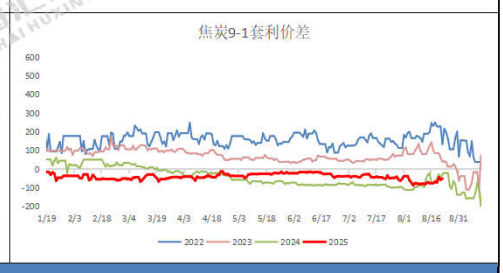

铁矿日度跟踪

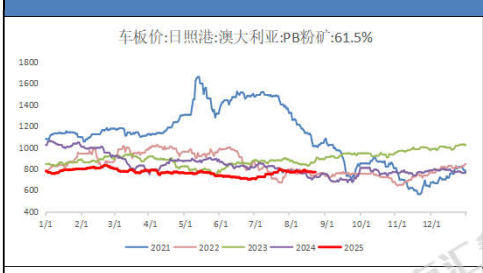

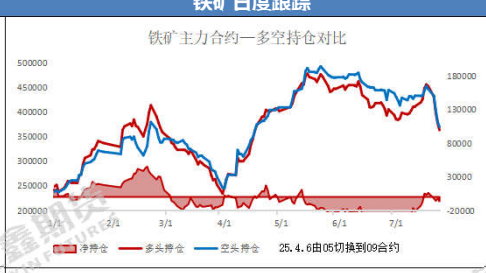

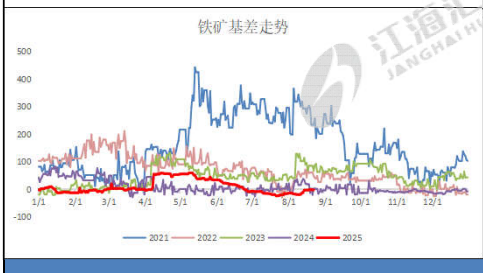

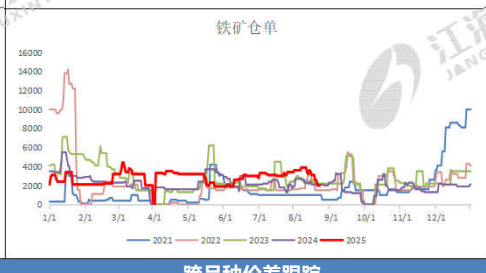

跨品种价差跟踪

卷螺差	238	较昨日	-16	螺碳比	1.8634	较昨日	0.0116	螺矿比	4.0116	较昨日	0.0026

现货市场信息跟踪与行情评述

技术形态：铁矿小幅调低，焦炭仍有下移；热卷震荡趋弱，螺纹低位起伏；

品种差异：螺纹涨跌幅-0.48%，热卷涨跌幅-0.92%；铁矿涨跌幅-0.64%，焦炭涨跌幅-2.82%；

量价关系：从资金流向看，短线资金快进快出，资金短线操作；螺纹前二十主力持仓排名，多空主力均减仓，减仓幅度相近。

现货消息：建材现货方面，今日调价的钢厂稀少，开盘时全国市场多有走弱，盘中波动收窄，全天交易量不大。期货市场，成材方面弱势调整，暂时观望；原料端，考虑低多操作。

风险提示：梅雨季节降雨区域扩大，工程进度趋缓；美国关税贸易战影响钢材需求。

资料来源：同花顺，mysteel，公开资料，江海汇鑫期货整理。
免责声明：本报告的信息均来源于公开资料，我公司对这些信息的准确性和完整性不作任何保证，也不保证所包含的信息和建议不会发生任何变化。我们力求报告内容的客观、公正，但报告中的任何观点、结论和建议仅供参考，不构成操作建议，投资者据此作出的任何投资决策与本公司和作者无关，由投资者自行承担结果。