江海汇鑫期货——黑色主要品种日报 2025/9/2

江海汇鑫期货 JIANGHAI HUIXIN FUTURES

务必阅读下方免责声明

投研中心：张凯强　　投资咨询证号：Z0019831

品种	区域	品级	现货报价	较昨日	期货仓单	较昨日	合约	收盘价	较昨日	基差	较昨日	套利	期差	较昨日	多空强弱	前20排名	较昨日
螺纹钢	上海	HRB400 20mm	3250	-20			01	3115	-45	155	0	1-5合约	-50	-2	多头持仓	956597	94941
	杭州	HRB400E 20mm	3270	-30	210938	12041	05	3165	-43	105	0	5-10合约	126	8	空头持仓	1048675	121923
	全国	HRB400 20mm	3298	-28			10	3039	-51	231	0	10-1合约	-76	-6	净持仓	-92078	-26982
热卷	天津	Q235B 4.75mm	3300	-60			01	3303	-43	47	43	1-5合约	-11	-5	多头持仓	845205	12000
	上海	Q235B 4.75mm	3350	-30	24760	0	05	3314	-38	36	38	5-10合约	-6	-3	空头持仓	902044	3157
	广州	Q235B 4.75mm	3340	-40			10	3320	-35	30	35	10-1合约	17	8	净持仓	-56839	8843
焦炭	日照港	准一级焦	1745	0			01	1594.5	-48.5	-164.5	-266.5	1-5合约	-96.5	-6	多头持仓	26880	1919
	吕梁	准一级焦	1430	0	970	60	05	1691	-42.5	-261	-272.5	5-9合约	224	-28.5	空头持仓	32007	1752
	全国	一级冶金焦	1711	0			09	1467	-14	-37	-301	9-1合约	-127.5	34.5	净持仓	-5127	167
铁矿石	日照港	PB粉 61.5%	761	-18			01	766	-21.5	-5	0	1-5合约	23	-1	多头持仓	276421	-18622
	京津港	PB粉 61.5%	782	-16	1900	0	05	743	-20.5	18	0	5-9合约	-58.5	-19	空头持仓	297485	-18290
	鞍山	铁精粉 65%品位	985	0			09	801.5	-1.5	-40.5	0	9-1合约	35.5	20	净持仓	-21064	-332

螺纹日度跟踪

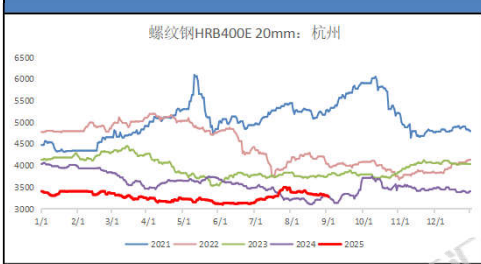

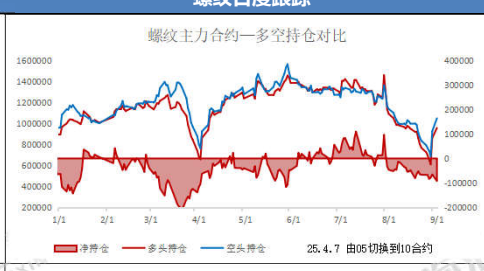

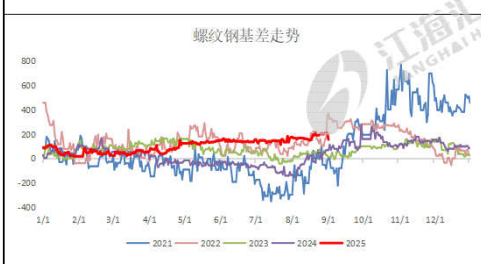

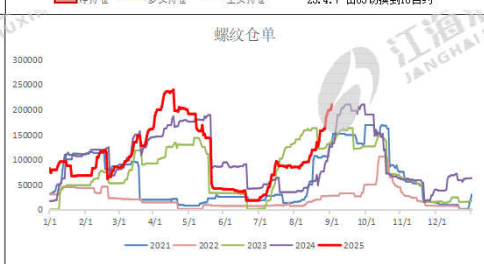

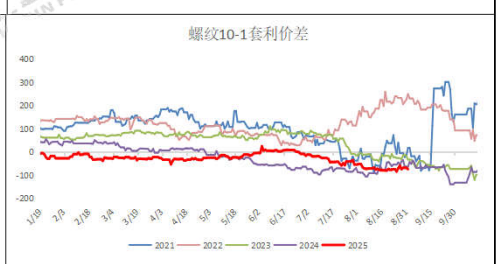

热卷日度跟踪

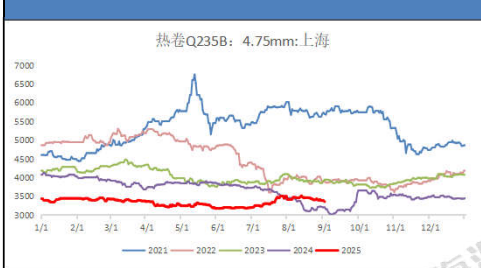

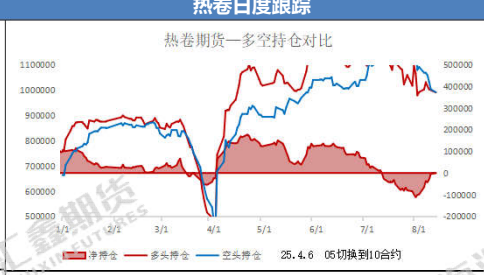

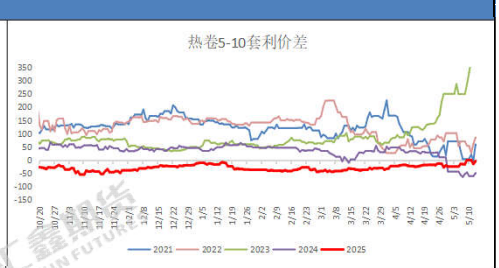

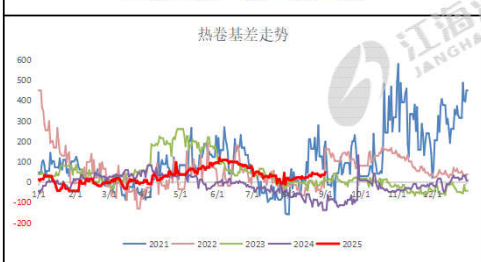

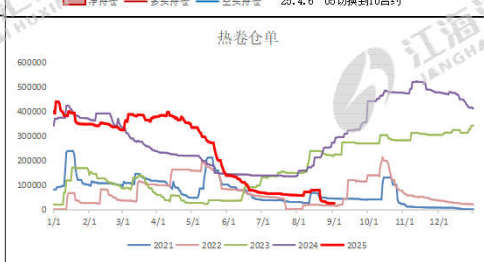

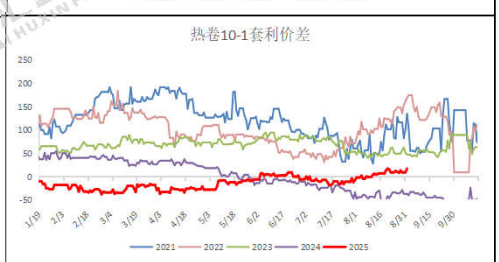

焦炭日度跟踪

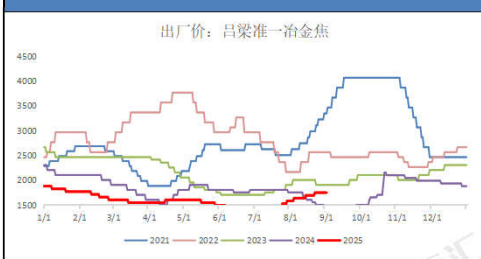

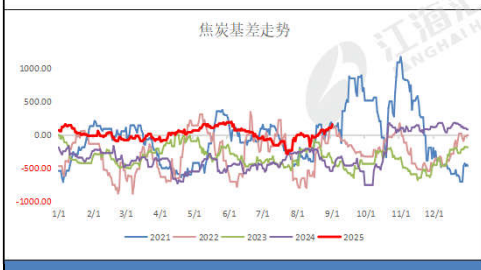

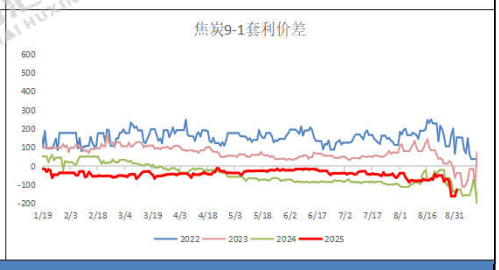

铁矿日度跟踪

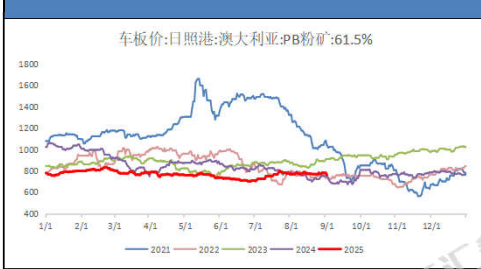

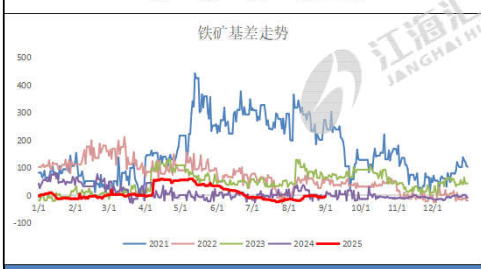

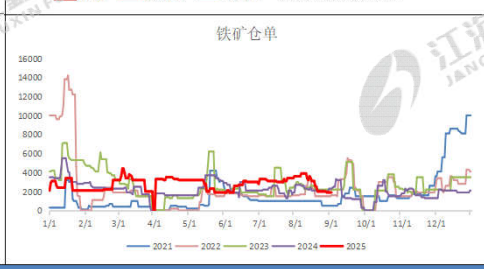

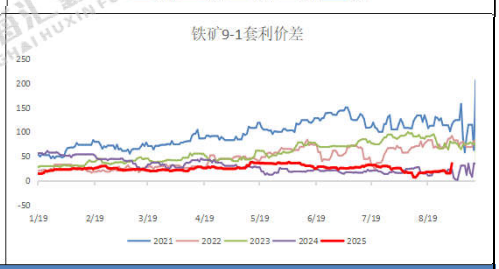

跨品种价差跟踪

卷螺差	188	较昨日	-68	螺碳比	1.9636	较昨日	0.0729	螺矿比	4.0666	较昨日	0.1428

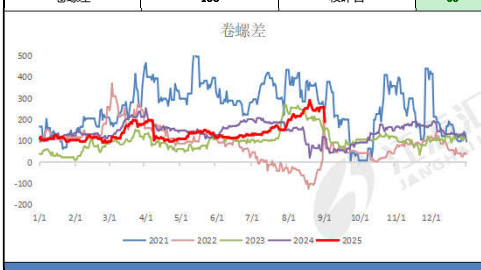

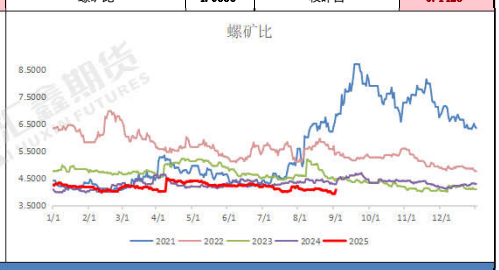

现货市场信息跟踪与行情评述

技术形态：铁矿再次走弱，焦炭大幅下跌；热卷震荡收低，螺纹低开低走；

品种差异：螺纹涨跌幅-1.89%，热卷涨跌幅-1.58%；铁矿涨跌幅-2.67%，焦炭涨跌幅-3.54%；

量价关系：从资金流向看，短线资金继续出走黑色系，原料品种走低导致整体趋势较弱；螺纹前二十主力持仓排名，多空主力均加仓，空头加仓幅度较大。

现货消息：库提资源中，黄海、滨鑫、中新、富鑫、桂鑫、萍钢、长江、中天等价格大跌，部分螺纹钢基价挂在3110-3240元，盘螺售价3240-3320元/吨；厂提资源价格下行，中天和永钢产螺纹基价报3170-3220元/吨，永钢盘螺级差140-150元/吨。大户主动降价，散户纷纷低价。期货市场，成材方面弱势调整，暂时观望；原料端，考虑低多操作。

风险提示：梅雨季节降雨区域扩大，工程进度趋缓；美国关税贸易战影响钢材需求。

资料来源：同花顺，mysteel，公开资料，江海汇鑫期货整理。
免责声明：本报告的信息均来源于公开资料，我公司对这些信息的准确性和完整性不作任何保证，也不保证所包含的信息和建议不会发生任何变化。我们力求报告内容的客观、公正，但报告中的任何观点、结论和建议仅供参考，不构成操作建议，投资者据此作出的任何投资决策与本公司和作者无关，由投资者自行承担结果。